



การไฟฟ้าส่วนภูมิภาค  
PROVINCIAL ELECTRICITY AUTHORITY

เลขที่ .. ก.๓.นฐ.(ป.น.) ..... / ๒๕๖๗  
ชื่อผู้รับ นายพัทธนันท์ พิชิตสุวรรณชัย  
ชื่อผู้ส่ง .. นายพิเชฐ อรุณมาศ .....

วันที่ .. ๒๕ มกราคม ๒๕๖๗  
ตำแหน่ง .. อ.ก.ป.น.(ก.๓)  
ตำแหน่ง .. ผจก. กฟฉ. นครปฐม

ด้วยการไฟฟ้า กฟฉ. นครปฐม จะขอ ดับไฟ ไฟเพื่อปฏิบัติงาน ย้ายเสาแรงสูง สถานีไฟฟ้า นครปฐม ๒ ตามแผนผังสังเขปแนบ จำนวน ๑ แผ่น ดังนี้

ที่	ฟีดเดอร์	วัน/เดือน/ปี	ตั้งแต่ เวลา	ถึงเวลา	ลักษณะงานที่ปฏิบัติ/ บริเวณ	จาก	ถึง	ผู้ควบคุมงาน
๑	BPA07	2 กุมภาพันธ์ 2567	9.00 น.	17.00 น.	สับเปลี่ยน Dis เป็น SF6 BPA๗S-๑๐ สะพานสี่แยก สนามกอล์ฟ และ ติดตั้ง SF6 ใหม่จุด G	DDE หน้า รพ. สต. บางแฉม	DDE หน้าบ้าน หลังใหญ่	นายชัยยศ โพธิ์รัชต์

พื้นที่ที่มีผู้ใช้ไฟได้รับผลกระทบ(ไฟดับ) .. แยกสนามกอล์ฟ

ผู้ประสานงานการดับไฟ ชื่อ นายชัยยศ โพธิ์รัชต์ ตำแหน่ง .. ทพ. ป.บ. กฟฉ. นครปฐม โทร ๐๘๔-๖๖๙๕๕๓๑

พื้นที่ ที่ขอดับไฟปฏิบัติงานมีสายเคเบิลใยแก้วนำแสงของ กฟผ. (หากมีโอกาสชำรุด ผดส.กรส.(ก.๓) จะไปตรวจสอบก่อนปฏิบัติงาน)

๑.  มีสายเคเบิลใยแก้วนำแสง ๑.๑  มีโอกาสชำรุด ๑.๒  ไม่มีโอกาสชำรุด  
๒. / ไม่มีสายเคเบิลใยแก้วนำแสง

(นายพิเชฐ อรุณมาศ)  
ตำแหน่ง .. ผจก. กฟฉ. นครปฐม.

สำหรับแผนควบคุมการจ่ายไฟ (ผคฟ.) กฟผ.๓  
เรียน อ.ก.ป.บ.(ก.๓)

ผคฟ. พิจารณาแล้วเห็นควร

อนุมัติให้ดับไฟตามคำขอข้อ 1 ฟีดเดอร์ BPA7 จาก DDE หน้า รพ. สต. บางแฉม ถึง DDE บ้านหลังใหญ่  
ในวันที่ ๒ ก.พ. ๖๗ ตั้งแต่เวลา ๙.๐๐ น. ถึง ๑๗.๐๐ น. ตามใบสั่งทำสวิตซ์ซึ่งเลขที่ 147/2567

อนุมัติให้ดับไฟตามคำขอข้อ .. ฟีดเดอร์ .. จาก .. ถึง ..  
ในวันที่ .. ตั้งแต่เวลา .. น. ถึง .. น. ตามใบสั่งทำสวิตซ์ซึ่งเลขที่ ..

พนักงานศูนย์ฯ นาย อดิสรวิชต์ เพ็ชรทอง ประสานงานการขอดับไฟกับ นายชัยยศ โพธิ์รัชต์

(นายอดิสรวิชต์ เพ็ชรทอง)  
ว.ก. 5 ทน. น.บ.อ.พ.

สำหรับผู้อนุมัติ

ที่ ก.๓ กปบ.(คฟ.)  
เรียน ผจก. กฟฉ. นครปฐม

ขั้นตอนการสวิตซ์ซึ่ง ๒ แผ่น  
แผนผังแนบ ๒ แผ่น

อก.บช.(ก.๓), อก.ว.ว.(ก.๓)  
อนุมัติ และแจ้ง จป. เพื่อตรวจสอบความปลอดภัย  
พร้อมทั้งลงข้อมูลแจ้งแผนดับไฟลงใน www.pea.co.th

ผจพ. - (สถานี) -  
เพื่อทราบ และจัดพนักงานเข้าปฏิบัติงานร่วมกับศูนย์ฯ นครปฐม  
ตั้งแต่วันที่ .. น. เป็นต้นไป จนกว่างานจะแล้วเสร็จ

(นายเลอพงศ์ แก่นจันทร์)

ร.ก.ป.บ.(ก๓) ปฏิบัติงานแทน อ.ก.ป.บ.(ก๓)

ใบสั่งทำสวิตชิง

1. สถานที่ทำงาน	บริเวณ Dis. BPA07S-10 (สะพานสี่แยกสนามกอล์ฟ)						
2. กำหนดวันที่ทำงาน	2 ก.พ. 67	ระหว่าง	09.00 น.	ถึง	17.00 น.		
3. ผู้ขอทำงาน	กฟจ.นธ.	งานที่ทำ	เปลี่ยน Dis. เป็น SF6		ตามใบขอปฏิบัติงาน 147/2567		
4. เตรียมการสวิตชิงโดย	นายศุภสวัสดิ์ เทียงผดุง				วันที่	26 มกราคม 2567	
5. ตรวจสอบสวิตชิงโดย					วันที่	26 มกราคม 2567	
6. อนุมัติสวิตชิงโดย					วันที่	26 มกราคม 2567	
7. สั่งทำสวิตชิงโดย	1. นายพิรภัทร, น.ส.สุภาฯ, นายขุนทอง, นายศักดิ์สิทธิ์, นายพนิต (กะ1 00.00 น. - 08.00 น.) 2. นายศุภสวัสดิ์, นายอนุสรณ์, นายธนิต, นายวรรณพงษ์, นายมนโษ (กะ2 08.00 น. - 16.00 น.) 3. นายจิรวัฒน์, นายวัฒนา, นายพิชชา, นายวิรัช, นายอมร (กะ3 16.00 น. - 24.00 น.)						

ที่	รหัสอุปกรณ์	สภาพอุปกรณ์ ปกติก่อน ดำเนินการ	ดำเนินการ	เวลา	ผู้ดำเนินการ	ผู้สั่งการ	หมายเหตุ
1	ตรวจสอบอุปกรณ์ป้องกันและตัดตอนก่อนทำการสวิตชิง						
2	BP1-KT1A/KT2A	"OLTC" Auto	"OLTC" Manual		EGAT		-
3	BPA07R-01	Normal	Nonreclosing, ALT		นธ.		R ว่างเย็น
4	BPA09VB-01	"ON" Auto Reclose	"OFF" Auto Reclose		BPA		-
5	NPV-TP1	"OLTC" Auto	"OLTC" Manual		NPV		-
6	NPV-TP2	"OLTC" Auto	"OLTC" Manual		NPV		-
7	NPV02VB-01	"ON" Auto Reclose	"OFF" Auto Reclose		NPV		-
8	NPV07VB-01	"ON" Auto Reclose	"OFF" Auto Reclose		NPV		-
9	ย้ายโหลด BPA07 บางส่วนไปรับไฟจาก NPV02						
10	NPVBVB-01	ปลด	สับ		NPV		CB ขนานบัส
11	BPA09S-04	ปลด	สับ		นธ.		SF6 ชาญชัยอะไหล่ยนต์
12	BPA07S-11	ปลด	สับ		นธ.		SF6 สามแยกบางคู
13	BPA07S-10	สับ	ปลด(ใช้โหลดบัสเตอร์)		นธ.		DIS แยกสนามกอล์ฟ
14	BPA09S-04	สับ	ปลด		นธ.		SF6 ชาญชัยอะไหล่ยนต์
15	NPVBVB-01	สับ	ปลด		NPV		CB ขนานบัส
16	เมื่อพร้อมดับไฟ						
17	แจ้งผู้ควบคุมงานให้ทำการปลดโหลดวงจร BPA07 บริเวณหน้า รพ.สต.บางแฉม ออก						
18	หลังจากทำการปลดโหลดวงจร BPA07 บริเวณหน้า รพ.สต.บางแฉม ออก เรียบร้อย						
19	แจ้งผู้ควบคุมงานให้ Hotline ทำการปลด DDE วงจร BPA07 บริเวณรพ.สต.บางแฉม และบริเวณหน้าบ้านหลังใหญ่ ออก						
20	หลังจาก Hotline ทำการปลด DDE วงจร BPA07 บริเวณรพ.สต.บางแฉม และบริเวณหน้าบ้านหลังใหญ่ออก เรียบร้อย						
21	แจ้งพื้นที่ไฟดับให้ผู้ควบคุมงานทราบ						
22	แจ้งผู้ควบคุมงานให้ทำการ Test ไฟ Short Ground จุด G1						
23	แจ้งผู้ควบคุมงานให้ทำการ Test ไฟ Short Ground จุด G2						
24	หลังจากผู้ควบคุมงาน Test ไฟ Short Ground ครบทุกจุด พร้อมลงรายละเอียดใน Wesafe เรียบร้อยแล้ว						
25	BP1-KT1A/KT2A	"OLTC" Manual	"OLTC" Auto		EGAT		-
26	BPA07R-01	Nonreclosing, ALT	Normal		นธ.		R ว่างเย็น
27	BPA09VB-01	"OFF" Auto Reclose	"ON" Auto Reclose		BPA		-
28	NPV-TP1	"OLTC" Manual	"OLTC" Auto		NPV		-
29	NPV-TP2	"OLTC" Manual	"OLTC" Auto		NPV		-
30	NPV02VB-01	"OFF" Auto Reclose	"ON" Auto Reclose		NPV		-
31	NPV07VB-01	"OFF" Auto Reclose	"ON" Auto Reclose		NPV		-
32	แจ้งผู้ควบคุมงานให้ปฏิบัติงานได้						
***** สิ้นสุด Switching ช่วงแรก *****							



ที่	รหัสอุปกรณ์	สภาพอุปกรณ์ ปกติก่อน ดำเนินการ	ดำเนินการ	เวลา	ผู้ดำเนินการ	ผู้สั่งการ	หมายเหตุ
33	หลังจากผู้ควบคุมงานแจ้งปฏิบัติงานแล้วเสร็จ						
34	แจ้งผู้ควบคุมงานให้ทำการปลด Short Ground จุด G1						
35	แจ้งผู้ควบคุมงานให้ทำการปลด Short Ground จุด G2						
36	หลังจากทำการปลด Short Ground ออก ครบทุกจุด พร้อมยืนยันลงรายละเอียดใน Wesafe เรียบร้อยแล้ว						
37	BP1-KT1A/KT2A	"OLTC" Auto	"OLTC" Manual		EGAT		- -
38	BPA07R-01	Normal	Nonreclosing, ALT		นฐ.		R ว่างเย็น
39	NPV-TP1	"OLTC" Auto	"OLTC" Manual		NPV		- -
40	NPV02VB-01	"ON" Auto Reclose	"OFF" Auto Reclose		NPV		- -
41	เมื่อพร้อมจ่ายไฟ						
42	ตรวจสอบ SF6 BPA07S-11 แยกสนามกอล์ฟ สถานะ OPEN ล็อคคาน						
43	แจ้งผู้ควบคุมงานให้ Hotline ทำการเชื่อม DDE วงจร BPA07 บริเวณรพ.สต.บางแฉม และบริเวณหน้าบ้านหลังใหญ่ เข้า						
44	หลังจาก Hotline ทำการเชื่อม DDE วงจร BPA07 บริเวณรพ.สต.บางแฉม และบริเวณหน้าบ้านหลังใหญ่ เข้า เรียบร้อย						
45	ย้ายโหลด BPA07 บางส่วนกลับจาก NPV02						
46	BPA07S-10	ปลด	สับ		นฐ.		SF6 แยกสนามกอล์ฟ
47	BPA07S-11	สับ	ปลด, ล็อคคาน		นฐ.		SF6 สามแยกบางคู
48	BP1-KT1A/KT2A	"OLTC" Manual	"OLTC" Auto		EGAT		- -
49	BPA07R-01	Nonreclosing, ALT	Normal		นฐ.		R ว่างเย็น
50	NPV-TP1	"OLTC" Manual	"OLTC" Auto		NPV		- -
51	NPV02VB-01	"OFF" Auto Reclose	"ON" Auto Reclose		NPV		- -
***** สิ้นสุด Switching ทั้งหมด *****							

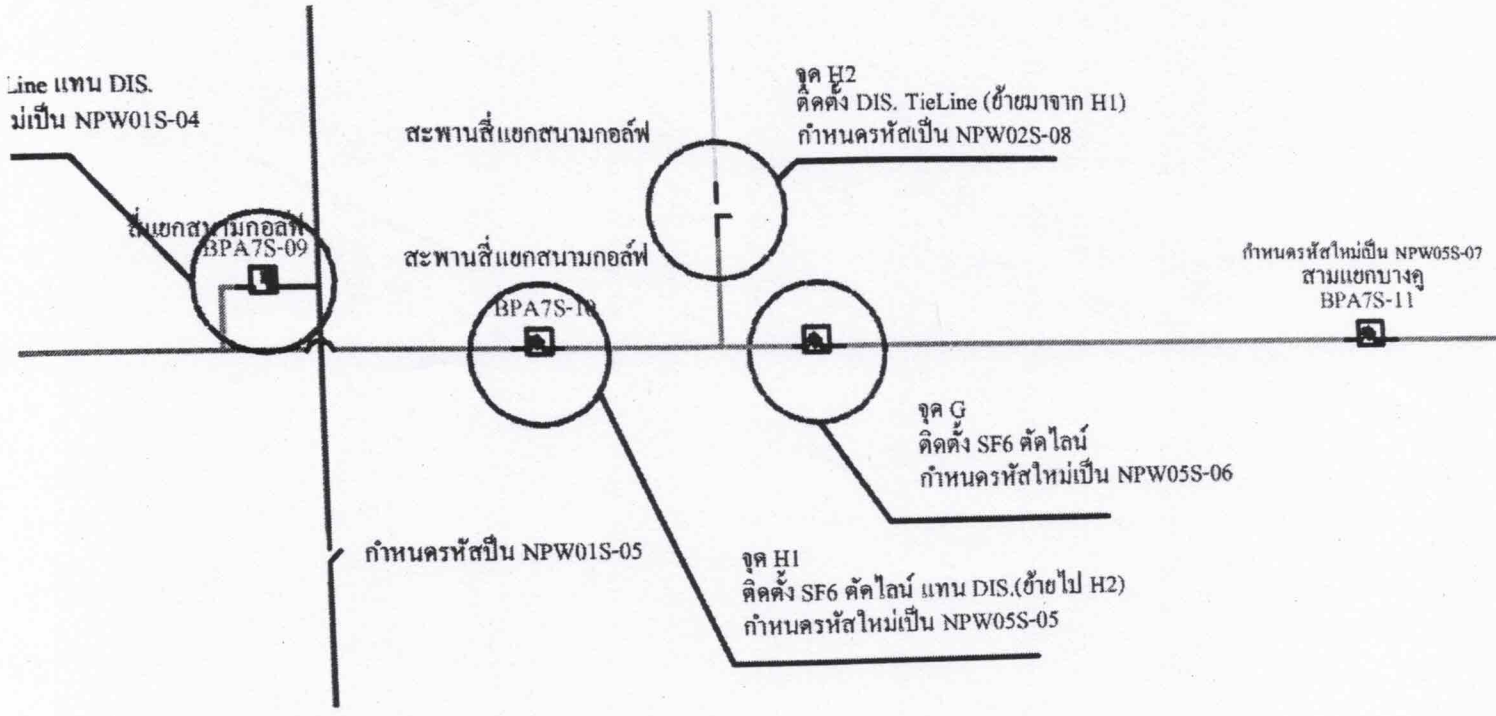

# แผนผังขอตบไฟทำงาน

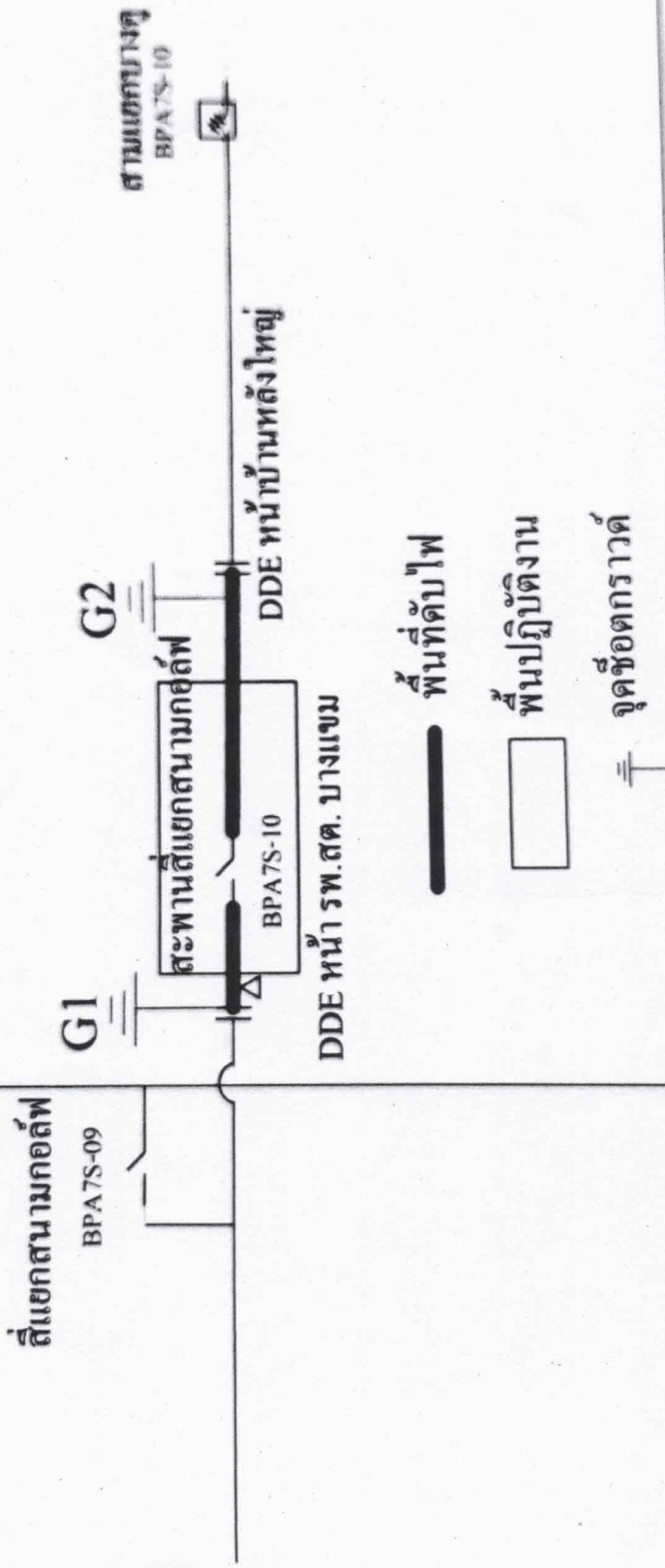

# แผนผังหลังจ่ายไฟ

